

۱- عنوان خدمت: خدمات عامه هوشناسی		۲- شناسه خدمت 10031440000	
۳- ارائه دهنده خدمت	نام دستگاه اجرایی: اداره کل هوشناسی کرمان		
	نام دستگاه مادر: سازمان هوشناسی کشور		
۴- مشخصات خدمت	شرح خدمت ارائه خدمات عمومی هوشناسی، همانند اعلام وضعیت جوی، پیش بینی وضع هوا، اعلام هشدارهای جوی،		
	نوع خدمت <input checked="" type="checkbox"/> خدمت به شهروندان (G2C) <input checked="" type="checkbox"/> خدمت به کسب و کار (G2B) <input type="checkbox"/> خدمت به دیگر دستگاه های دولتی (G2G)		
	ماهیت خدمت <input checked="" type="checkbox"/> حاکمیتی <input checked="" type="checkbox"/> تصدی گری		
	سطح خدمت <input checked="" type="checkbox"/> ملی <input type="checkbox"/> منطقه ای <input type="checkbox"/> استانی <input type="checkbox"/> شهری <input type="checkbox"/> روستایی		
	رویداد مرتبط با: <input type="checkbox"/> تولد <input checked="" type="checkbox"/> آموزش <input checked="" type="checkbox"/> سلامت <input type="checkbox"/> مالیات <input checked="" type="checkbox"/> کسب و کار <input type="checkbox"/> تامین اجتماعی <input type="checkbox"/> ثبت مالکیت		
	نحوه آغاز خدمت <input checked="" type="checkbox"/> تقاضای گیرنده خدمت <input type="checkbox"/> فرارسیدن زمانی مشخص <input checked="" type="checkbox"/> رخداد رویدادی مشخص <input type="checkbox"/> تشخیص دستگاه <input type="checkbox"/> سایر: ...		
	مدارک لازم برای انجام خدمت		
	قوانین و مقررات بالادستی آیین نامه اجرایی ماده (۲۱) قانون وصول برخی از درآمدهای دولت و مصرف آن در موارد معین		
	آمار تعداد خدمت گیرندگان ۱۰,۰۰۰,۰۰۰ خدمت گیرندگان در: <input checked="" type="checkbox"/> ه <input type="checkbox"/> بل <input type="checkbox"/> مال		
	متوسط مدت زمان ارائه خدمت: بصورت برخط و اعلام از طریق رسانه های عمومی		
۵- جزئیات خدمت	تواتر یکبار برای همیشه برای کاربران خاص بار در: <input checked="" type="checkbox"/> ماه <input type="checkbox"/> فصل <input type="checkbox"/> س		
	تعداد بار مراجعه حضوری		
	هزینه ارائه خدمت (ریال) به خدمت گیرندگان		
	مبلغ (مبالغ)		
	شماره حساب (های) بانکی		
	پرداخت بصورت الکترونیک		
	خدمات عمومی رایگان (صداوسیما، تارنما، هوانما، هواگو، صفحه نمایش لمسی) ۵۰۰ ریال به ازای هر پیامک به ازای هر پارامتر ۱۰۰ ریال		
۶- نحوه دسترسی به خدمت	آدرس دقیق و مستقیم خدمت در وبگاه در صورت الکترونیکی بودن همه یا بخشی از آن		
	Irimo.ir		
	نام سامانه مربوط به خدمت در صورت الکترونیکی بودن همه یا بخشی از آن: سامانه پورتال		
	مرحله خدمت		
	نوع ارائه		
	رسانه ارتباطی خدمت		
۷- مرحله اطلاع رسانی خدمت	<input checked="" type="checkbox"/> الکترونیکی <input checked="" type="checkbox"/> اینترنتی (مانند وبگاه دستگاه) <input checked="" type="checkbox"/> تلفن همراه (برنامه کاربردی) <input checked="" type="checkbox"/> پست الکترونیک <input checked="" type="checkbox"/> تلفن گویا یا مرکز تماس <input checked="" type="checkbox"/> ارسال پستی <input checked="" type="checkbox"/> پیام کوتاه <input type="checkbox"/> سایر (با ذکر نحوه دسترسی) صفحه نمایش لمسی برای عموم مردم		
	<input type="checkbox"/> غیر الکترونیکی جهت احراز اصالت فرد جهت احراز اصالت مدرک نبود زیرساخت ارتباطی مناسب سایر:		
ذکر صورت مراجعه حضوری مراجعه به دستگاه: <input type="checkbox"/> ملی <input type="checkbox"/> استانی <input type="checkbox"/> شهرستانی			

		<input checked="" type="checkbox"/> الکترونیکی <input checked="" type="checkbox"/> اینترنتی (مانند وبگاه دستگاه) <input checked="" type="checkbox"/> تلفن همراه (برنامه کاربردی) <input checked="" type="checkbox"/> پست الکترونیک <input checked="" type="checkbox"/> ارسال پستی <input checked="" type="checkbox"/> تلفن گویا یا مرکز تماس <input checked="" type="checkbox"/> پیام کوتاه <input type="checkbox"/> دفاتر پیشخوان شماره قرارداد واگذاری خدمات به دفاتر پیشخوان: <input type="checkbox"/> عناوین مشابه دفاتر پیشخوان <input type="checkbox"/> سایر (با ذکر نحوه دسترسی) صفحه نمایش لمسی برای عموم مردم		در مرحله درخواست خدمت		
مراجع به دستگاه: ملی استانی شهرستانی		<input type="checkbox"/> جهت احراز اصالت فرد <input type="checkbox"/> جهت احراز اصالت مدرک <input type="checkbox"/> نبود زیرساخت ارتباطی مناسب <input type="checkbox"/> سایر:		<input checked="" type="checkbox"/> غیر الکترونیکی % دیگر ضرورت مراجعه حضوری		
		<input checked="" type="checkbox"/> اینترنتی (مانند درگاه دستگاه) <input checked="" type="checkbox"/> اینترنتی (مانند اینترنت داخلی دستگاه یا ERP) <input checked="" type="checkbox"/> پست الکترونیک <input checked="" type="checkbox"/> سایر (با ذکر نحوه دسترسی)		مرحله تولید خدمت (فرآیند داخل دستگاه یا ارتباط با دیگر دستگاه ها)		
		<input type="checkbox"/> غیر الکترونیکی دیگر ضرورت مراجعه حضوری				
		<input checked="" type="checkbox"/> الکترونیکی <input checked="" type="checkbox"/> اینترنتی (مانند وبگاه دستگاه) <input checked="" type="checkbox"/> تلفن همراه (برنامه کاربردی) <input checked="" type="checkbox"/> پست الکترونیک <input checked="" type="checkbox"/> ارسال پستی <input checked="" type="checkbox"/> تلفن گویا یا مرکز تماس <input checked="" type="checkbox"/> پیام کوتاه <input type="checkbox"/> دفاتر پیشخوان شماره قرارداد واگذاری خدمات به دفاتر پیشخوان: <input type="checkbox"/> عناوین مشابه دفاتر پیشخوان <input type="checkbox"/> سایر (با ذکر نحوه دسترسی) انواع نمایشگرها صفحه گسترده و لمسی		در مرحله ارائه خدمت		
مراجع به دستگاه: <input type="checkbox"/> ملی <input type="checkbox"/> استانی <input type="checkbox"/> شهرستانی		<input type="checkbox"/> جهت احراز اصالت فرد <input type="checkbox"/> جهت احراز اصالت مدرک <input type="checkbox"/> نبود زیرساخت ارتباطی مناسب <input type="checkbox"/> سایر:		<input type="checkbox"/> غیر الکترونیکی دیگر ضرورت مراجعه حضوری		
نام سامانه های دیگر		فیلدهای مورد تبادل		استعلام الکترونیکی به خط online دستی (Batch)		استعلام غیر الکترونیکی
بانک اطلاعات آنلاین سازمان		کلیه فراسنج های جوی		<input checked="" type="checkbox"/>		<input type="checkbox"/>
بانک اطلاعات تاریخچه ای		کلیه فراسنج های جوی		<input checked="" type="checkbox"/>		<input type="checkbox"/>
Main frame		کلیه فراسنج های جوی		<input type="checkbox"/>		<input type="checkbox"/>
با نک اطلاعاتی پورتال				<input checked="" type="checkbox"/>		<input type="checkbox"/>
نام دستگاه دیگر		نام سامانه های دستگاه دیگر		فیلدهای مورد تبادل		مبلغ (در صورت پرداخت هزینه)
						استعلام الکترونیکی به خط online دستی (Batch)
						<input type="checkbox"/> دستگاه <input type="checkbox"/> مراجعه کننده
						<input type="checkbox"/> دستگاه <input type="checkbox"/> مراجعه کننده
						<input type="checkbox"/> دستگاه <input type="checkbox"/> مراجعه کننده
نام دستگاه دیگر		نام سامانه های دستگاه دیگر		فیلدهای مورد تبادل		مبلغ (در صورت پرداخت هزینه)
						استعلام الکترونیکی به خط online دستی (Batch)
						<input type="checkbox"/> دستگاه <input type="checkbox"/> مراجعه کننده
						<input type="checkbox"/> دستگاه <input type="checkbox"/> مراجعه کننده
						<input type="checkbox"/> دستگاه <input type="checkbox"/> مراجعه کننده

<input type="checkbox"/> دستگاه <input type="checkbox"/> مراجعه کننده	<input type="checkbox"/>						
<input type="checkbox"/> دستگاه <input type="checkbox"/> مراجعه کننده	<input type="checkbox"/>						
۱- درخواست اطلاعات							۱- عناوین فرایندهای خدمت
۲- بررسی درخواست							
۳- تولید داده مورد نظر							
۴- محاسبه هزینه							
۵- ارسال اطلاعات							

ارائه آمار به کاربران (حضور و غیر حضوری)

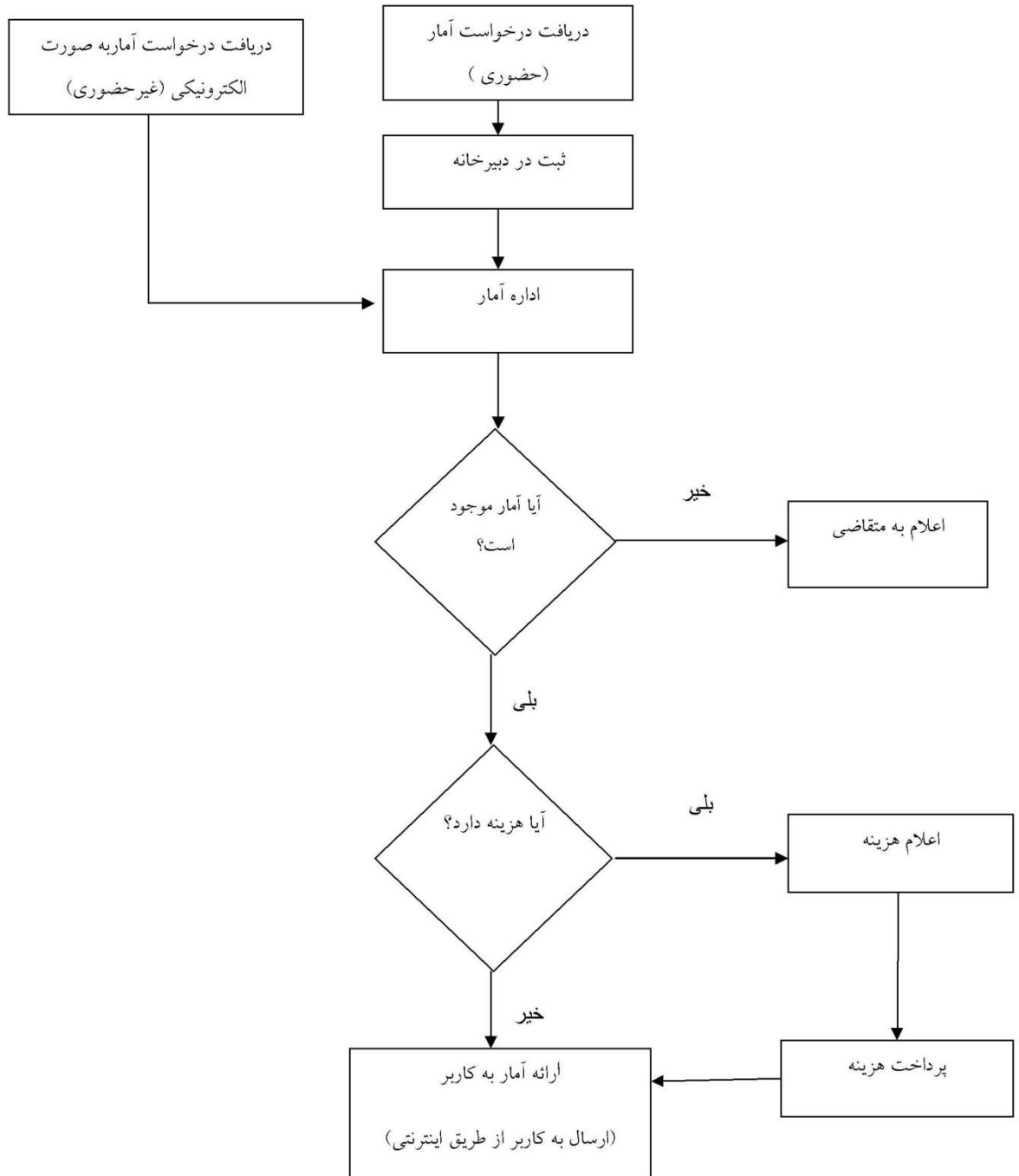

نام و نام خانوادگی تکمیل کننده فرم:	تلفن:	پست الکترونیک:	واحد مربوط:
-------------------------------------	-------	----------------	-------------

توضیح عناوین مندرج در شناسنامه خدمت

مجوز: کلیه مواردی که فعالیت اشخاص حقیقی و حقوقی منوط به أخذ مجوز اعم از گواهی، پروانه، جواز، استعمال یا موافقت و موارد مشابه آن از دستگاههای اجرائی می باشد.

توضیحات	فرآیند مجوز		زمان تقریبی فرآیند مجوز (روز/ ساعت)	مراجع ناظر	فرآیند صدور مجوز		متقاضی مجوز			هزینه (ریال)	مدت اعتبار	مدارک مورد نیاز	مستندات قانونی (مصوبه، بخشنامه، آیین نامه)	نوع مجوز	عنوان مجوز	ردیف
	الکترونیکی	غیر الکترونیکی			مشترک *	اختصاصی	دولتی	حقوقی	حقیقی							
											نامحدود		ماده ۲۱	صدور	آیین نامه اجرایی ماده(۲۱)قانون وصول برخی از درآمدهای دولت و مصرف آن در موارد معین	۱
													تمدید	۲		
													اصلاح	۳		
													لغو	۴		

*اگر مراحل مجوز دارای فرآیند مشترک با دیگر دستگاه ها و نیازمند تبادل داده با آنها است، فرم شماره ۲ نیز تکمیل شود

فرم شماره دو

توضیحات	فرآیند مجوز		زمان انجام کار (روز/ ساعت)	هزینه (ریال)	مدت اعتبار	مدارک مورد نیاز	نوع فرآیند		عنوان دستگاه استعمال شونده	ردیف
	الکترونیکی غیر	الکترونیکی					سایر ***	موارد استعمال با ذکر نام ***		

*** نام استعمال در توضیحات درج شود

*** اگر نوع فرآیند سایر می باشد اطلاعات آن در توضیحات درج شود